

- Legenda:**
- 1 - Alpendre
 - 2 - Sala comum
 - 3 - Alpendre
 - 4 - Hall
 - 5 - Circulação
 - 6 - Cozinha
 - 7 - Despensa
 - 8 - Vestiário
 - 9 - I.S.
 - 10 - Quarto
 - 11 - I.S.
 - 12 - Quarto
 - 13 - Quarto

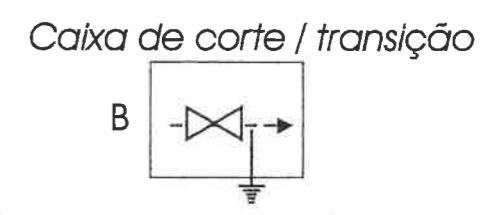

PROJECTISTA <i>Panda</i> Nº DGE 5073	C.C.	PROJECTO DE REDE DE GÁS NATURAL	
	ESCALA 1/100	Terra Nómada - Construção Civil Unip., Lda Rua Fonte da Bebedela (moradia B) - 2120 Foros de Salvaterra	DESENHO 2
		Traçado da rede	

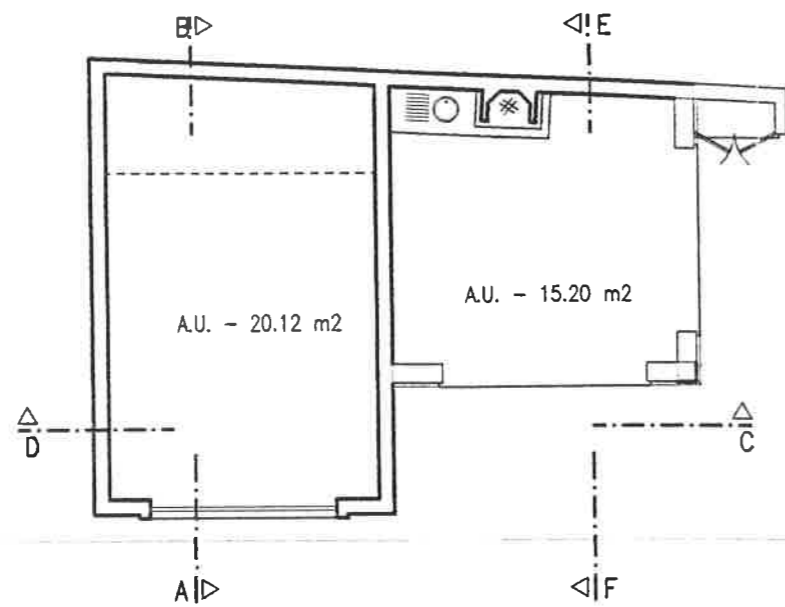

Planta
A.B. - 39.60 m2

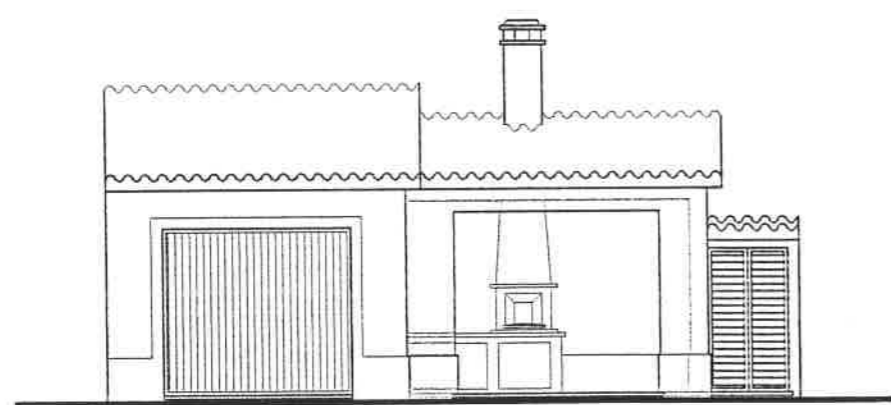

Alçado principal

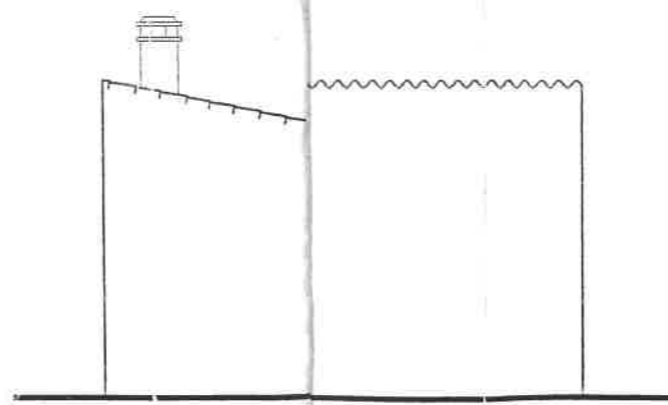

Alçado lateral

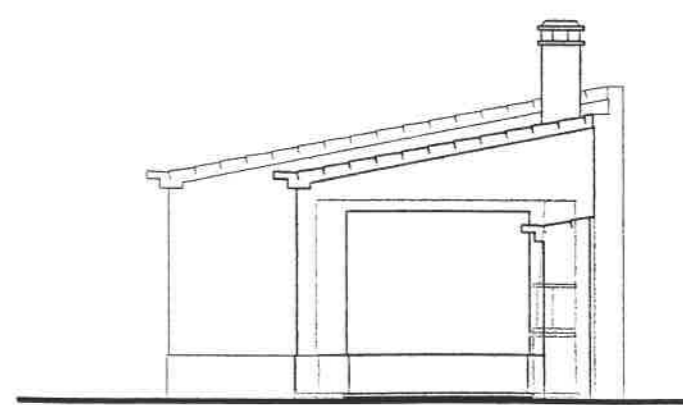

Alçado lat. direito

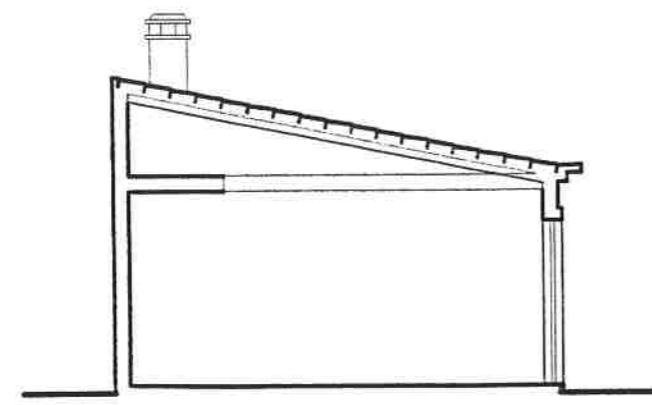

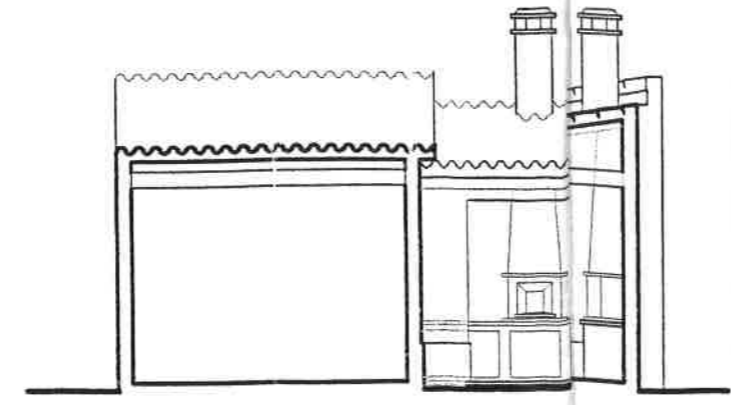

Corte A/B



Corte C/D

Alteração	Data	Visto
-	-	-
-	-	-

Projecto: REGULARIZAÇÃO DE ALTERAÇÃO DE MORADIAS		 Arquitectura, Engenharia, Planeamento e Construção Civil	
Local: Rua Fonte da Bebedeira - FOROS DE SALVATERRA			
Requerente: TERRA NÓMADA - Construção civil Unipessoal, Lda.		Fase: LECENCIAMENTO	Des. N.º: 4ALT
Escaia(s): 1:100	Designação: PLANTAS, ALÇADOS E CORTES Anexo/Garagem "B" - Fração "B" - Fase 2	Data: Dezembro 2006	Técnico: 
É proibida a reprodução no todo ou em parte desta peça desenhada		Av. José Luis Brito Seabra, 95 - 2120-051 Salv. Magos Tel./Fax: 263504387 Telemóvel: 964074046	

Email: p.matos@netc.pt